

DREI ESTAMPIEN

Nummer Eins

Tonumfang für Grundton C

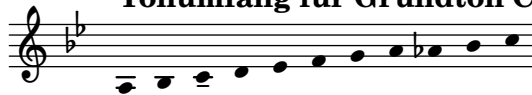

Nils Hilbricht, 2021-10

A

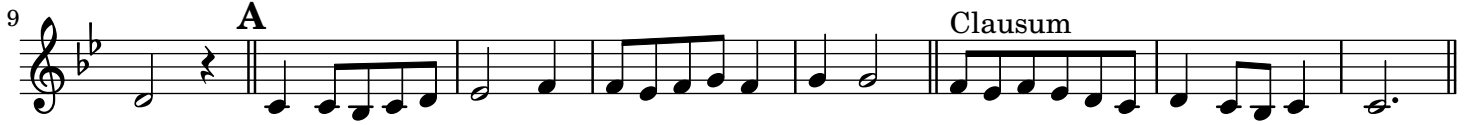

Dieses Stück ist eine Stilkopie aus dem Jahre 2021 auf Grundlage der 'royal' Estampien aus Chansonier du Roi (ca. 1260). Die Analyse dieser und abgeleitete Regeln für die Komposition können in folgendem Artikel nachvollzogen werden: <https://mittelalternativ.de/2021-estampien/>

DREI ESTAMPIEN

Nummer Eins

Nils Hilbricht, 2021-10

Dieses Stück ist eine Stilkopie aus dem Jahre 2021 auf Grundlage der 'royal' Estampien aus Chansonier du Roi (ca. 1260). Die Analyse dieser und abgeleitete Regeln für die Komposition können in folgendem Artikel nachvollzogen werden: <https://mittelalternativ.de/2021-estampien/>

DREI ESTAMPIEN

Nummer Eins

Nils Hilbricht, 2021-10

A

9 **A** **Clausum**

17 **B** **Apertum**

25 **B**

33 **Clausum** **C**

41 **Apertum** **C**

50 **Clausum**

58 **D**

65 **Apertum** **D**

73 **Clausum**

Dieses Stück ist eine Stilkopie aus dem Jahre 2021 auf Grundlage der 'royal' Estampien aus Chansonier du Roi (ca. 1260). Die Analyse dieser und abgeleitete Regeln für die Komposition können in folgendem Artikel nachvollzogen werden: <https://mittelalternativ.de/2021-estampien/>

DREI ESTAMPIEN

Nummer Eins

Tonumfang für Grundton Es

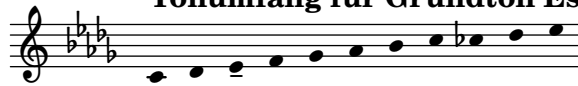

Nils Hilbricht, 2021-10

A

Dieses Stück ist eine Stilkopie aus dem Jahre 2021 auf Grundlage der 'royal' Estampien aus Chansonier du Roi (ca. 1260). Die Analyse dieser und abgeleitete Regeln für die Komposition können in folgendem Artikel nachvollzogen werden: <https://mittelalternativ.de/2021-estampien/>

DREI ESTAMPIEN

Nummer Eins

Tonumfang für Grundton F

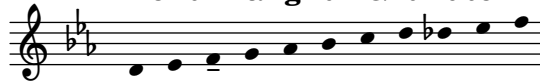

Nils Hilbricht, 2021-10

A

Apertum

9

A

Clausum

17

B

Apertum

25

B

33

Clausum

C

41

Apertum

C

50

Clausum

58

D

65

Apertum

D

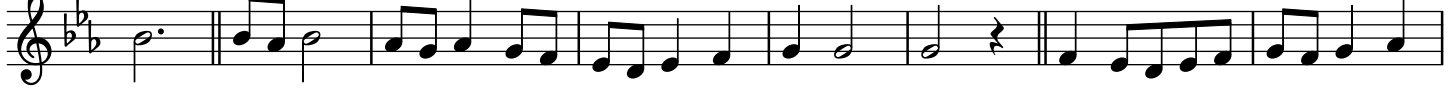

73

Clausum

Dieses Stück ist eine Stilkopie aus dem Jahre 2021 auf Grundlage der 'royal' Estampien aus Chansonier du Roi (ca. 1260). Die Analyse dieser und abgeleitete Regeln für die Komposition können in folgendem Artikel nachvollzogen werden: <https://mittelalternativ.de/2021-estampien/>

DREI ESTAMPIEN

Nummer Eins

Tonumfang für Grundton G

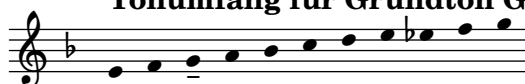

Nils Hilbricht, 2021-10

A

Dieses Stück ist eine Stilkopie aus dem Jahre 2021 auf Grundlage der 'royal' Estampien aus Chansonier du Roi (ca. 1260). Die Analyse dieser und abgeleitete Regeln für die Komposition können in folgendem Artikel nachvollzogen werden: <https://mittelalternativ.de/2021-estampien/>

DREI ESTAMPIEN

Nummer Eins

Tonumfang für Grundton A

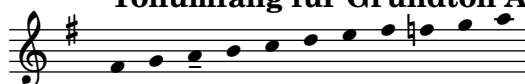

Nils Hilbricht, 2021-10

A

Dieses Stück ist eine Stilkopie aus dem Jahre 2021 auf Grundlage der 'royal' Estampien aus Chansonnier du Roi (ca. 1260). Die Analyse dieser und abgeleitete Regeln für die Komposition können in folgendem Artikel nachvollzogen werden: <https://mittelalternativ.de/2021-estampien/>

DREI ESTAMPIEN

Nummer Eins

Tonumfang für Grundton H

Nils Hilbricht, 2021-10

A

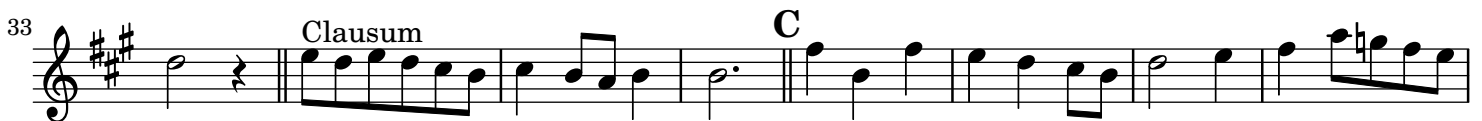
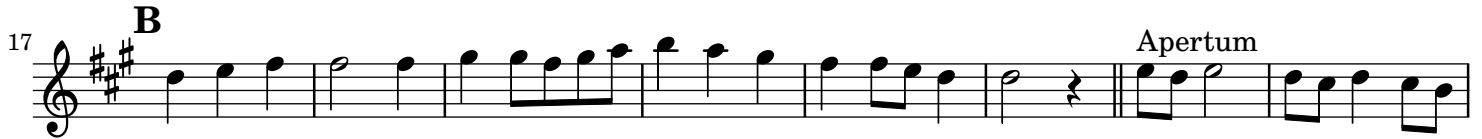

Dieses Stück ist eine Stilkopie aus dem Jahre 2021 auf Grundlage der 'royal' Estampien aus Chansonnier du Roi (ca. 1260). Die Analyse dieser und abgeleitete Regeln für die Komposition können in folgendem Artikel nachvollzogen werden: <https://mittelalternativ.de/2021-estampien/>